

ARQUIVOS REFERENCIAIS

ARQUIVO	ETAPA	AUTOR	DATA
009_T7A_CEN_PB_001_R02	Projeto Básico	Sóe Associados	JAN/2015
009_T7A_ARQ_PE_004_R00	Projeto Executivo	Sóe Associados	MAIO/2015

00	EMISSÃO INICIAL	DISCRIMINAÇÃO	PROJETO	APROV.	DATA
00	EMISSÃO INICIAL				03/08/2015
ÍNDICE					

PREFEITURA
PELOTAS

Ednardo Figueiredo Cavallotto Leite
Prefeito

Georgio Rovina
Secretário Municipal de Cultura

Paulina Voti Lauer
Fiscal do Projeto da Gerência de Manobra e Patrimônio/SC/CI

BR 515 5228 1424 - 45 51 2838 1424
Parque de Pelotas - Pelotas - RS
www.pelotas.rs.gov.br

Ministério da
Cultura

GOVERNO FEDERAL
BRASIL
PAÍS RICO E PAÍS SEM POBREZA

Juizena de Sousa Machado
Presidente do IPHAN

Eduardo Hahn
Superintendente do IPHAN/RS

Ana Maria Bellami
Coordenador Técnico do IPHAN/RS

Cristina Thomé Pibernet
Fiscal de Contato do IPHAN/RS

THEATRO SETE DE ABRIL
Endereço: Pç. Cel. Osório, 180 e R. Quinze de Novembro, 560A - Pelotas/RS
Proprietário: PREFEITURA MUNICIPAL DE PELOTAS / RS

Nº do Tombo: 640-431
Livro Arq. Enq. Págs.: 1100/1012
Livro Históric.: 489A
Livro das Belas Artes: 501A

CONCLUSÃO DO PROJETO
EXECUTIVO DE RESTAURAÇÃO
THEATRO SETE DE ABRIL E ANEXO ADMIN.

OBJETO: 009_T7A_CEN_PB_001_R00.Arq

ARQUIVO: 009_T7A_CEN_PB_001_R00.Arq

DESENHISTA: PALCO

DATA: JUN/2015

ESCALA: INDICAÇÃO

MECÂNICA CÊNICA - ETAPA PE
PLANTA BAIXA PALCO

CONTEÚDO DA PRANCHETA

COORD. DE PROJETOS: ANA ANTONIELA PETRUCIO SOLE

COORD. DE PROJETOS: ANA ANTONIELA PETRUCIO SOLE

COORD. DE PROJETOS: ANA ANTONIELA PETRUCIO SOLE

COORD. DE PROJETOS: ANA ANTONIELA PETRUCIO SOLE

PROF. RESP. TÉCNICO: ENZO SILVA, GERALDO ACUNHA SOLE

PROF. RESP. TÉCNICO: ENZO SILVA, GERALDO ACUNHA SOLE

PROF. RESP. TÉCNICO: ENZO SILVA, GERALDO ACUNHA SOLE

PROF. RESP. TÉCNICO: ENZO SILVA, GERALDO ACUNHA SOLE

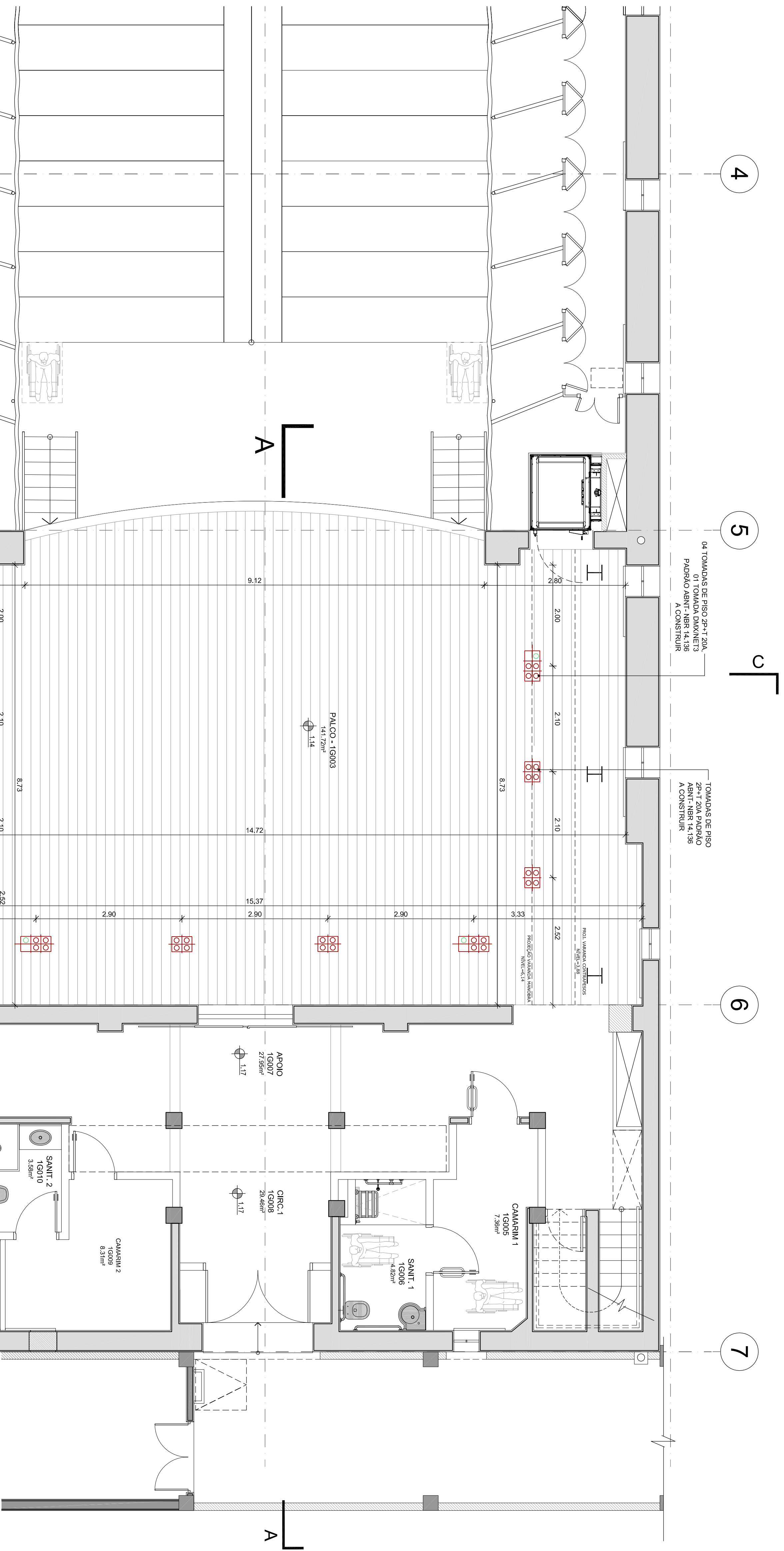

4

5

6

7

04 TOMADAS DE PISO 2P+T 20A, 1T TOMADA ABNT-14,138 A CONSTRUIR

TOMADAS DE PISO 2P+T 20A PADRÃO ABNT-14,138 A CONSTRUIR

PROJ. VIGIÂNCIA CONTRAFESAS
LIVRO 2-138

PROTEÇÃO VIGIÂNCIA MANOBRAS
INTERIORES

PALCO - 1G003
141,72m²

APOIO
1G007
27,85m²

CIRC. 1
1G008
28,46m²

SANIT. 1
1G006
14,82m²

CAMARIM 1
1G005
7,36m²

CAMARIM 2
1G009
8,31m²

SANIT. 2
1G010
3,58m²

PLANTA BAIXA PALCO

ESC: 1/50